Турнир «Мы любим ММА» в Берлине

написано Movladi ABDOULAEV | 09.01.2015

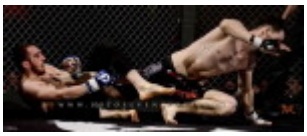

20-го декабря в Универсальном зале Берлина состоялся 11-й турнир «Мы любим ММА» (We love MMA – 11), в котором участвовали несколько наших бойцов из Германии.

В андеркард турнира Мансур Газаев из Дрездена нокаутом в первом раунде выиграл у Кевина Сендера.

В главной группе представитель клуба «Рингсайджим» из Берлина Шамиль Алиев победил Михая Соширку удушающим приемом.

В главном бою вечера сразились Юсуп Узуев и известный боец Али Сельчук Айин. Последний провел 15 боев, правда, в большинстве случаев проигрывал (5-10). Узуев также выиграл у Сельчука удушающим приемом в первом раунде.