36-й Международный турнир «Анри Деглан»

написано Movladi ABDOULAEV | 29.11.2010

26-27 ноября с.г. в городе Ницца во Франции прошел традиционный, крупный турнир по вольной, греко-римской и женской борьбе в котором участвовало 15 вайнахских спортсменов.

Турнир “Анри Деглан” является очень популярным в борцовском мире и на него, как правило, съезжаются многие сильнейшие спортсмены планеты. В свое время участвовал в нем и 3-кратный олимпийский чемпион Бувайсар Сайтиев.

В этом году на турнир приехали 169 спортсменов из 16-ти стран мира. В списке участников турнира, как обычно, мелькали многие знаменитые имена: чемпион мира и Олимпийских Игр Вартерес Самургашев, чемпион Европы и серебряный призер чемпионата мира Зелимхан Хусейнов, неоднократный чемпион России Вячеслав Джасте и другие.

В турнире участвовало полтора десятка вайнахских спортсменов, в основном из разных клубов Франции. А самым именитым из них был чемпион Европы-2009 и серебряный призер чемпионата мира-2009 Зелимхан Хусейнов, представлявший команду Азербайджана.

Зелимхан в очередной раз подтвердил свой высокий класс, победив в финале россиянина Эльдара Нажмудинова и став чемпионом турнира в категории 66 кг. В этом весе выступали еще трое наших борцов: Иса Магомаев из Ниццы, Исмаил Хушпаров и

Саид Гайтаев – оба из спортклуба города Соттевиль (Франция). Проиграв первые схватки в отборочной группе, Иса и Исмаил выбыли из соревнований. Саиду не повезло больше всех, в первой же схватке жребий свел его с Зелимханом Хусейновым. Гайтаев уступил этот поединок знаменитому соотечественнику, но так как Хусейнов в дальнейшем вышел в финал, Гайтаев получил право на утешительные схватки и возможность бороться за бронзовую медаль. Этот шанс Саид не упустил и, выиграв два поединка, занял третье место.

В весовой категории 60 кг Абубакар Асхабов из Марселя (Франция) и Таблихан Пухигов из Сарргемина (Франция) благополучно расправлялись со своими соперниками, пока в полуфинале им не пришлось выйти на ковер друг против друга. В этом поединке более удачливым оказался Асхабов. Однако в финале Абубакар проиграл Тогрулу Аскарову из Азербайджана и занял второе место. Пухигов также уступил в борьбе за бронзовую награду испанскому борцу Жуниору Кастийо.

Интересное переплетение получилось в категории 74 кг. Сначала Ахмед Айбуев (Франция) проиграл в 1/8 финала своему товарищу по команде, сильному французскому борцу Люке Лямпису. В полуфинале Лямпис выиграл у россиянина Амира Берукова, из-за чего Айбуев получил возможность бороться за бронзовую медаль. В поединке за третье место соперником Ахмеда стал тот же Беруков. Айбуев уверенно выиграл схватку и получил бронзу. А второй российский борец Залимхан Парангаев стал чемпионом, выиграв у Лямписа.

Прошлогоднему победителю турнира в весовой категории 84 кг Саиду Итаеву (Франция) на этот раз не удалось побороться за золото. В полуфинале он проиграл американцу Якобу Херберту. Затем, выиграв у другого американца Джонсона, Саид на сей раз довольствовался бронзовой медалью. Представители российской команды Аслан Юнаев и Сослан Кцоев сошлись на ковре в четвертьфинале. Кцоев одержал победу, а в дальнейшем дошел до финала. Это позволило Юнаеву бороться в утешительной группе и попытаться взять бронзовую медаль. Однако попытка не удалась,

Аслан проиграл борцу из Азербайджана Шамсулваре Шамсулвараеву.

Чемпион Франции нынешнего года Муслим Сайпулаев из спортклуба “Кавигаль” города Ниццы сошелся в полуфинале весовой категории 96 кг с известным чеченским спортсменом Муратом Хункаевым, представлявшим спортклуб города Тулузы из Франции. Мурат является универсальным борцом, чемпионом Европы по джиу-джитсу, победителем многих турниров по боям без правил, а также по вольной борьбе. На этот раз поединок чеченских борцов закончился победой Хункаева. Сайпулаев в итоге занял третье место, а Мурат Хункаев получил серебряную медаль, уступив в финале представителю России Арсланбеку Алиеву.

http://wsport.free.fr
KG
1 2 3
1 2 3
GRUNENWALD
CONSEIL GEN
DES ALPES-MARI
0:13
WSPORT-SHATOY

http://wsport.free.fr
KG
1 2 3
1 2 3
GRUNENWALD
WSPORT-SHATOY

http://wsport.free.fr
CONSEIL GENERAL
DES ALPES-MARITIMES
0:00
adidas
LUCHA
WSPORT-SHATOY

http://wsport.free.fr
WSPORT-SHATOY

http://wsport.free.fr
WSPORT-SHATOY

http://wsport.free.fr
1
3
WSPORT-SHATOY

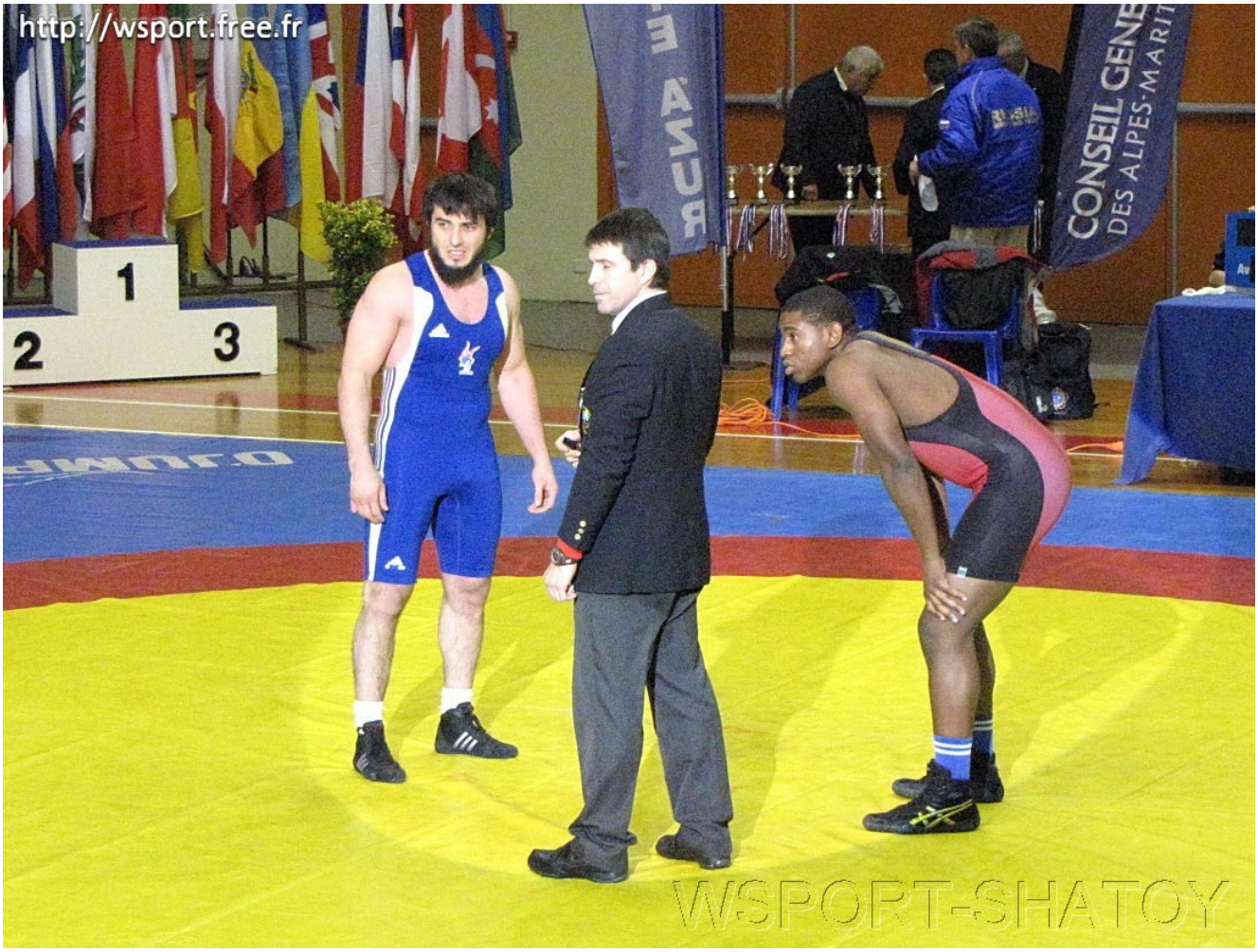
http://wsport.free.fr
1
2
3
CONSEIL GENE
DES ALPES-MARIT
WSPORT-SHATOY

http://wsport.free.fr
asics
RUSSIA
WRESTLING TEAM
WSPORT-SHATOY

[youtube id="VAojn1HqbZQ" width="600″ height="350″] [youtube

id=”gSIqm_1v2uA” width=”600″ height=”350″] [youtube id=”TWD4dSseHpI” width=”600″ height=”350″]